



FREE

2024
SUMMER

vol.20

通いたい園・働きたい園にする保育マネジメント情報誌

hapiho

ハッピー保育ネットふくおか

9月1日は防災の日
防災特集 いのちを守る迅速な対応のための備え
避難訓練と防災グッズを再点検
夏のオンラインワークショップ
コーチング/キャリアコンサルティング/行動特性/採用ブラッシュアップ/就学前基礎教育
育ちの根っこを見るススメ「ものごと」に働きかける力

保育のお役立ち情報
園児用防災リュック
IP無線機
こどもの頭を守る帽子
AI防犯カメラ
行事ビデオ撮影
園舎専門 建築設計
税務・会計
床のメンテナンス
事業継承M&A支援
寝具レンタルサービス

PRESENT

- 書籍
ずかん・かがく絵本から広がる遊びの世界 3か園様
- 金澤兼六製菓 5か園様
- 巨峰ゼリー&熟果ゼリー 25個入り 5か園様
- ヨックモック クッキー詰合わせ 43個入り 3か園様



連載コラム

- 保育のメンタルヘルス 改めてチームワークを考える
- 愛する子どもたちへ 母として保育士として 命を守るための防災避難訓練
- オンリーワンの園づくり 保育の業務改革
- 知っておくと役に立つ労務担当者memo 年次有給休暇にまつわるあれこれ

hapiho | 2024 SUMMER | 発行/有限会社たちかんばい 〒813-0044 福岡市東区千早5-15-17-401 TEL070-5273-1280 FAX092-692-2528

★☆☆ 子どもはもちろん職員もストレスフリー。
★ 寝具レンタルで子どもたちと向き合う時間を増やす!

保育園向け寝具レンタル



ネリーネが選ばれる 3つの理由

- 1 ホテル仕様の快適さ**
一流ホテルのリネンも手がける、質の高いクリーニング技術で、お子さまの心地よい眠りをサポートします。
- 2 安心の衛生処理**
100℃以上の熱殺菌処理で、ご家庭では駆除しきれないダニや雑菌を処理し、寝具を清潔に保ちます。
- 3 初期費用不要& 予備の無料貸し出し**
初期費用や保証金なしで手軽に始められ、寝具が汚れた場合は予備の無料貸し出しがあるので安心です。

スムーズな導入を
お手伝いします!
保護者会用の資料や、保護者様にサービス利用の希望を確認するアンケート用紙等もご用意。

無料!
お試しキャンペーン実施中
サービスを無料でお試しください。少人数からでも対応しております。お気軽にお問い合わせください。

レンタル料金

3点セット(1週間に1回交換)

コット or マットレス + シーツ 掛けタオル

月額 1,300円 (税抜)

利用施設様の声



社会福祉法人 四季の会 **どろんこ保育園様** (博多区住吉)
保護者からは、洗濯や交換の手間が省けて助かるというお声をいただきます。タオルの質感や吸水性がよく、子どもたちも気持ちよさそうにお昼寝しています。職員も、おねしょを気にせずおむつ外しにチャレンジでき、シーツ忘れがなくなり助かっています。子どもたちと向き合う時間も増えました。

お気軽にお問い合わせください!

受付時間 平日 8:30~17:30 「ネリーネ担当まで」

TEL 092-976-2244 | TEL 093-531-5608

[株式会社アルサ 保育寝具推進部] | [株式会社アルサ 北九州営業所]



ネリーネ 検索



CONTENTS 目次

- 01 保育園・幼稚園で備える 園児のための防災リュック
- 02 目次
- 03 【防災特集】
いのちを守る 迅速な対応のための備え 避難訓練と防災グッズを再点検
- 08 日常業務でも災害時でも繋がる IP無線機
- 09 高衝撃吸収材で園児の頭をガード ほっと安心帽
- 10 不審者や害獣による危険を事前に抑止 AI防犯カメラ
- 11 育ちの根っこを見るススメ 第7回 ものごとに働きかける力
- 13 効果の出るHP制作 行事ビデオ撮影
- 14 園舎設計専門の建築設計事務所
- 15 【連載コラム】
保育のメンタルヘルス 改めてチームワークを考える
愛する子どもたちへ母として保育士として 命を守るための防災避難訓練
オンリーワンの園づくり 保育の業務改革
知っておくと役に立つ労務管理者Memo 年次有給休暇にまつわるあれこれ
- 17 保育園幼稚園の税務・会計・経営の悩みに回答
- 18 園の床を再生 ササクレの危険等の問題解決
- 19 夏のオンラインワークショップ
- 21 プレゼントコーナー
- 22 将来に向けて 事業継承の選択肢を考えてみませんか
- 23 保育園向け寝具レンタルサービス

INFOMATION

広告主様やプレゼント協賛社様を募集しています!
詳細は kt@hapiho.com 担当:立川 まで、お気軽にお問合せください。

【フリーペーパーhapiho(ハッピー保育ネットふくおか) 発行情報】

テーマ: ①保育現場の業務改善・負担軽減 ②保育者の採用・定着、人材育成

発行: 年4回(2月、5月、8月、11月の第2火曜日) 部数: 約2200部

福岡県内ほぼすべての保育園・幼稚園の理事長・園長先生、保育士養成校、福岡県保育協会、福岡市保育協会、福岡県私立幼稚園振興協会 他に直接お送りしています。

バックナンバーをご希望の方は、FAX応募用紙でご連絡下さい。

【保育に携わる皆さんを応援するサイト】

★WEB版 hapiho「ハッピー保育ネットふくおか」

★hapihoのYouTube手遊びチャンネル

(国内最多300曲収録・歌詞付き、チャンネル登録者6,700人)

WEBサイト



YouTube



次号 vol.21 2024 AUTUMN 11月12日(火) 発行



こどもの防災リュック



保育園・幼稚園で備える “園児の為の防災リュック”



基本アイテム

必要なアイテムを選択できます



※セットの内容物は予告なしに変更されることがあります

防災士監修

災害はいつ起こるか予測できません。もしかしたら保育中に被災する可能性もあります。少しでも不安を減らすために備えが必要です。避難所でも全ての必要な物が用意されている保証はありません。だからこそ必要な物は保育園や幼稚園で備えましょう。

おこさまが時間を忘れ楽しむもの(本やぬいぐるみ等)を園独自に入れておくこともオススメです。

unöt LIFE BAG アンノット ライフバッグ



飾れる簡単防災『アートトワレ』



発売元 **まいにち株式会社**

お問合せ、ご注文は **TEL 072-438-7358** (平日10:00~17:00) 大阪府岸和田市土生町2-7-14

付録の「使い捨て携帯トイレ」は弊社商品です。

防災特集

いのちを守る迅速な対応のための備え

避難訓練と防災グッズを再点検

9月1日は、防災の日。1923年に発生した関東大震災を記憶し、災害への備えを見直す機会とされています。この機会に、貴園でも防災対策を再確認してみてください。

文 / 立川結宥子
hapiho 編集長

なぜ避難訓練を行うのでしょうか？

今年も能登半島での地震や集中豪雨による浸水被害が発生し、災害に対する警戒が一層求められています。福岡県でも、2005年の西方沖地震の際、「警固断層」という活断層の存在が明らかになり、地震リスクが高いことが認識されています。

そうしたリスクに対する備えとして、避難訓練の効果が高めることが最も重要です。

では、何のために避難訓練を行うのでしょうか？この問いに、貴園の職員の方々は、全員が適切に答えることが出来ますか？

保育所では毎月1回、幼稚園では年2回の避難訓練が義務付けられています。職員全員が訓練の目的を共通理解していなければ、義務付けられた回数をこなすだけの訓練になりかねません。災害は、突然やって来ます。想定外のこと判断しなければなりません。緊張感をもって訓練することが大切です。

避難訓練の目的とねらい

◆子どもにとって
災害時に安全に避難できるように、避難訓練の大切さを理解し、大人の話をしっかり聞いて指示に従うこと。

◆職員にとって
実際の災害時に冷静な判断ができるようになること。

●誰でも、子どもたちに適切な指示ができるようにするため。

●避難時の問題点を把握すること。

◆保護者向けに

災害時のパニックを防ぐために次のような情報を共有しておく。

●どのような手段で連絡するか

●どのような頻度で園から報告をするか

●どこに避難するか

●災害時の引き渡しルール

貴園の避難訓練に落とし穴はありませんか？

◆子どもが落ち着いている時間に訓練するようにしている

◆「調理室で火災が発生しました」など、**災害の想定を統一**している

◆「地震が来たら机の下にもぐる」など、**避難行動はワンパターン**になっている

◆**雨天など天候不良の場合は、避難訓練を延期**している

◆スムーズに行動出来るように、**準備を整えてから訓練を始めて**いる

これらのうちのうち、1つでも当てはまったら、避難訓練の見直しが必要です。災害はこちらの都合に合わせてくれないからです。

訓練に大切なのは「もしも」を考える想定力



避難訓練をレベルアップするためのポイント

◆**さまざまな想定で訓練を行う**

●散歩中、昼寝中、給食中、通園バス乗車中など様々な活動の場面

●管理職が出かけている、早朝や夕方など職員が揃っていないとき

●雨、夏や冬など天候の影響を考える必要があるとき

●避難車が使えないとき

●など
実際の時間帯での訓練が難しい場合は、お昼寝（こ）や給食（こ）を行い、その遊びをしている時に訓練を行うとよいです。また、通常保育を行いながら訓練に人手を割くことが難しい場合は、クラスごとに行うなどの工夫をしてみてください。

◆**抜き打ち訓練を行う**

「本日避難訓練を行います。時間は未定です」今週のどこかで避難訓練を行います」など避難準備ができない状態で実施します。

◆**課題の洗い出しを徹底する**

スムーズに終わる避難訓練がよいではありません。「想定外」に気づくことが重要なことです。事後には、小さな「リスク」も洗い出して、マニュアルをアップデートしつづけてい。

訓練を観察して記録する係を作り、その係が気づいたことを訓練後にフィードバックするとよいです。**防災士の有資格者に協力してもらい、専門家目線で見直しを行うとよい**でしょう。

災害経験者の多くが、初期対応が生死を分けたと言います。マニュアルは、想定内の災害であれば活かされますが、想定外の災害では頼りすぎると危険です。**管理職がいなくても、誰でも、その場の状況を素早く判断し、的確な行動がとれるように、日頃からの組織作りが重要**です。職員が自分で考え実行し、意見を言いやすいフラットな関係づくりを職員全員で意識して行きましょう。



備えあれば憂いなし

防災用品

支援物資が届くまで5日。物資調達に3日、輸送路・輸送車両の確保に2日を要しています。

園全体の防災グッズの例

保管場所は全員が把握。箱に品名と使用期限がパッと見てわかるように表示すると管理がしやすい。

定期的に見直しを行う。

- 園の防災マニュアル
- 水・ミネラルウォーター
- 非常食
- おやつ
- 液体ミルク・粉ミルク
- 使い捨て哺乳瓶
- 携帯型浄水器
- 紙皿（深さのあるもの）
- ラップ
- 水用ポリタンク
- カセットコンロなど煮炊きの手段

- 紙おむつ
- 簡易トイレ
- トイレトペーパー
- おしりふき
- ウェットティッシュ
- マスク（大人用・子ども用）
- ビニール手袋
- 抗菌剤
- 消臭剤
- 新聞紙
- ポリ袋
- バスタオル
- サバイバルブランケット
- さらし
- テープ（養生テープ・ガムテープ）
- はさみ

- 充電式LED投光器・ランタン
- ヘッドライト
- 手回し式ラジオ
- モバイルバッテリー
- ビニールシート
- 救助工具
- 救急箱
- IP無線・トランシーバーなどの通信機器

グッズ選びのひと工夫

1つで何役も使えるものを備蓄すると保管スペースを節約できる。例えば、「さらし」は10ml本を切り分けて、抱っこひも、おむつ、止血帯、包帯などに使える。大きなポリ袋もゴミ袋以外に、レインコートやレジャーシートの代わりになる。

クラスの防災グッズの例

子どもたちと避難する際、持ち出すものはクラスに備える。リュックだけでなく、たくさんポケットがあるベストにも準備しておけば、子どもをおんぶすることも可能。

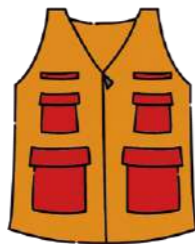

- ヘルメットまたは防災頭巾（担任＋園児数分）
- 初期対応マニュアル
- 保護者の緊急連絡先
- 簡易トイレ
- トイレトペーパー（芯を抜いて潰す）
- ウェットティッシュ
- さらし・はさみ
- スマートフォンまたは無線機、モバイルバッテリー
- おりがみ など（お迎えまでの時間を過ごすもの）
- おやつ（かさばらないもの）

- 筆記用具
- 引き渡し名簿
- ポリ袋
- 応急手当用品

預かり備蓄



園が全園児分と同じ箱か袋を用意し、保護者に着替えやおやつを入れてもらって、園で管理する。園の備蓄に加えることで、発達や好み、アレルギーなど、一人ひとりに応じた備蓄が可能になる。ふだんから馴染みのあるものは、子どもの気持ちの負担を軽減できる。



保護者が詰めすぎることがないように、内容のリストは園で用意した方がよい。定期的を持ち返し、賞味期限やサイズをチェックしてもらう。

リストの例

- 着替えの下着・靴下
- 軍手
- レインコート
- マスク
- ホイッスル
- 気持ちが安らぐお気に入りのもの（ぬいぐるみなど）
- 飲み物（ゼリー飲料・水）
- おやつ・非常食
- 蛍光ブレスレットやライト
- ウェットティッシュ・ハンカチ
- 携帯トイレ

防災再チェックリスト

もう一度、災害への備えをチェックしてみましょう。

9月1日は防災の日



ハザードマップの確認

国土地理院「重ねるハザードマップ」は災害種別ごとに確認できる。

保護者のお迎え、引き渡しのことも考え、園だけではなく園児の自宅や保護者の勤務地も要確認。

- 地理的な特徴による危険な場所を確認
- 2か所以上の避難場所を決めておく
- 最短で安全に避難場所までたどり着く2つ以上の避難経路を実際に歩いて確認し、決めておく
- 応急給水の拠点や防災井戸の確認

- ※スマートフォンでの防災アプリの活用も要検討
- 「まもるくん」福岡県災害情報等メール配信システム
- ラジオが聴けるRadico など



防災関係機関や情報の一覧表を作る

地域の防災関係機関の連絡先を調べ、一覧表を作っておく。ただし、災害対策の妨げとならないよう、不要不急の電話は避ける。情報収集に役立つサイトのQRコードを貼っておく。

- 地域の消防署
- 地域の警察署
- 市町村の所轄保育係
- 医療機関
- ガス漏れの連絡先
- 水道の異常 連絡先
- 停電の問い合わせ
- 給食の食材などの取引先
- 福岡県防災ホームページ など



園舎の防災

建物、塀、門扉、大型遊具など災害の時に危険のあるものは専門家の耐震・耐火診断を受けるようにしたい。

塀やフェンスが倒れて避難の妨げとならないよう対策を。

- 出入口や廊下、非常用すべり台の近くにもものを置かない
- 避難するルートにあるものに「怪我のもと」になるような危険がないか点検し、修理しておく ※滑り止めがとれている、釘が出ているなど
- ガラス窓は、飛散防止シートを貼る等、割れても怪我をしないように対策をする。

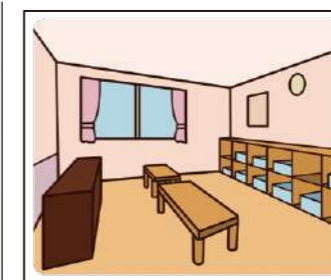

室内の防災

整理整頓が基本。大きなものが倒れたり、上から物が落ちてこないように、もう一度、室内環境の見直しを。

- 大型機器を固定する
ロッカー、本棚、靴箱、テレビ、ピアノなど
- 給食室の冷蔵庫や食器保管庫などを固定する
- ガス栓・ガス管が老朽化していないか点検する
- 電気コードは足に引っかからないよう短くまとめる
- コンセントの周りにホコリをためない
- 消火器の期限を確認し、落下・転倒しない場所に置く

こどもたちの笑顔を守る “保育防災”

できていますか？



ニシハタシステムの
IP無線機なら



日常業務でも災害時でも

つながる安心
すばやい連携

幼稚園・保育園 導入施設数

2,000園突破!

NS NISHIHATA SYSTEM
株式会社 ニシハタシステム

☎ 0120-775-956

【大阪本社】大阪府堺市堺区戎島町 3-22-1 401号室
【東京支社】東京都千代田区紀尾井町 3-32 紀尾井町 WITH 3階



防災研修をお考えの方へ
講演依頼
承ります

お問い合わせは
こちらから



一般社団法人
日本保育防災協会

セミナー講師依頼受付中!

9月1日は防災の日
防災特集

hapihoからの提案!

保護者との連携を深める
引き渡し訓練・炊き出し訓練

こどもたちの大切な命を守るためには園の努力だけでは限界がありません。まずは保護者の理解と協力が必要不可欠です。そこで年に一度、保護者にも参加してもらう「引き渡し訓練」を実施しましょう。

引き渡し訓練では、実際に災害が発生したことを想定し、事前に取り

決めた引き渡しルールに従って、保護者にお迎えに来てもらい、子どもを確実に引き渡す練習を行います。

同時に一斉メールの通信状態の確認や、園周辺の災害リスクを共有し、改善策を話し合います。園の取り組みを知ってもらうことで、保護者に安心してもらい、お互いに協力できる良好な関係を築くことができます。

しかし、中には「仕事を休んでまで訓練？」と思われる方もいるかもしれません。そこで、アウトドア感覚で少ない工程や水を節約する方法で調理する「炊き出し訓練」も一緒に実施してはげましてはいかがでしょうか。美味しいものと楽しいことには人が集まります。

非常食として備蓄されるレトルトや缶入りの食品は普段のアウトドアでもよく使われるため、お泊り保育を防災キャンプにしている園もあります。楽しい経験と訓練の一石二鳥です。普段の生活とのギャップを、できるだけ小さくするためにも、非常時の調理や食べ物を経験しておくことは大切です。

これまで手をかけられない場合でも、非常食の試食や防災グッズの使用体験は行ってみたいという方が多いです。いくら備蓄していても、いざという時に使い方が分からないのでは、意味がありません。家庭で行うには負担を感じても「園で試せるなら参加してみようかな」と思ってもらえるのではないのでしょうか。

これにより、家庭での防災意識を高めることが期待できると同時に、園の非常食の賞味期限を確認することになるのでフードロスを防ぐこともできます。



自助・共助・公助
普段から地域との連携を



保護者と同様に、地域との連携も重要です。園の防災訓練への参加を呼びかけたり、地域での防災訓練に参加したりして共に備えましょう。

災害が発生したとき、私たちを守り、助けてくれるのは、自分自身や家族（自助）、近所の人（共助）、消防隊や自衛隊（公助）です。被害にあった人がたくさんいる場合、公助の手が届くには限りません。災害直後の状況下で、自助では足りない時に頼りになるのは「共助」、つまり地域のコミュニティです。日ごろから地域の行事や園の行事で交流を図り、いざという時に「助けてください」と頼みやすい関係を築いておきましょう。

災害は忘れた頃にやってくる

筆者自身も、1999年に博多駅周辺の地下が水没して帰宅困難者となったことや、2005年の西方沖地震の際には、家の中に物が散乱し、親戚としばらく安否確認が出来なかったことを覚えています。幸い大きな被害ではなかったため、防災の意識は薄れていました。

今回の特集にあたって、半年ほどかけて、防災について調査し、学びました。東日本大震災以降、保育施設の防災対策に関する多くの書籍が出版されており、大変参考になります。中でも、改めて防災への意識が高まったのは、我が子が命を落とした被災者の経験談です。学校や園の初動ミスは、単なる天災とは言いがたいと思います。下記の動画配信で経験談を聞くことができます。みなさんも、ぜひ参考にして下さい。

「防災」と一言で言っても、やるべきことは多岐にわたり、数ページで伝えられるものではありません。この特集が貴園の防災強化につながれば幸いです。

【参考】子どもと保育を守る 令和版 園と保育者の防災防犯大全 国崎信江 著 株式会社Gakken



一般社団法人日本保育防災協会主催 第4回保育防災カンファレンス(2024.5.20~2024.5.24開催)
※次回開催予定は 日本保育防災協会HPにて <https://hoiku-bosai.com/association/>

保育防災専門動画研修サービス「保育防災まなべる」(右のQRコードより無料登録受付中)





AI防犯カメラで

不審者や害獣による危険を事前に抑止!

玄関スペース



侵入検知 & 音声警告カメラ
24時間365日フルカラーで監視。
夕暮れどきや雨天でもしっかりと人の顔が確認できます!

外周



徘徊検知 & 音声警告カメラ
敷地内の覗き見や園の周囲での徘徊行為などをAIで検知します!

園児や先生方の安全を守ります!

室内



天井設置の魚眼カメラ
全方位確認可能で死角なし!
トラブル確認のためにマイクも内蔵しています。

園庭



パノラマ&PTZカメラ
園庭全体をモニタリングします

Dahua Technology Japan
ダーファ・テクノロジー・ジャパン 東京都中央区新川1-22-11
茅場町イーストスクエア1F&3F

世界中で防犯カメラをはじめとするIoT製品の総合メーカーです。アジア・北南米・ヨーロッパ・アフリカなど180の国や地域で製品やサービスを提供しています。日本国内でも全国で公共機関・学校・商業施設など多くの場所での導入実績があります。



弊社WEBサイト

お問合せ・モニター申し込みはこちら

TEL 03-6661-6818 平日9:30~17:30

E-mail Dahua_Japan@dahuatech.com

担当 馬(マ)が丁寧にさせていただきます。



抽選で1園限り! モニター募集中!!

※申込期限:2024年9月15日まで

貴園の防犯力向上にぜひお役立てください! 機器代金・設備コストは弊社が負担します。まずはご相談だけでもお気軽に!

- 【モニター様の条件】
- 弊社HPやSNS等に園名入りで実績をご紹介します。
 - 設置後アンケートにご協力ください。
 - ご要望・ご相談に応じて、貴園オリジナルの防犯システムを設計します。弊社規定により上限金額有り。



ほっと安心帽®

新技術・特許取得済み ほっと安心帽は株式会社リードの登録商標です

令和6年春実績
全国で32,000名の園児が使用!
導入園続々増加中!



頭頂部にもクッション材があるから安心!



防災ずきん以上に衝撃を軽減
衝撃吸収
帽子の内側は衝撃を吸収するセキスイウレタン社と共同開発したクッション材入り。国立研究開発法人産業技術総合研究所の試験結果により、一般的な防災ずきんよりも、さらに**30%以上衝撃を吸収**することが証明されました。

生地から紫外線ケア
UVカット
帽子の本体には3M社製のUVカット加工を施した生地を採用。日除け用のネックカバー(カラー帽のみ付属)もスナップボタンでかんたんに着脱できます。

汗を吸収&ひんやり触感
吸汗・冷感
※カラー帽のみ対応
ネックカバーの頸動脈にあたる部分に、帝人の高吸水素材「ベルオアシス®」を採用。汗をすばやく吸いとり、気化熱により冷却するので熱中症対策としての効果も期待できます。帝人株式会社の登録商標です。

まる洗いOK
洗濯可

風通しがよく蒸れにくい
通気

全11色 サイズSML
2,970円(税込)※1



お問合せ・ご注文
kt@hapiho.com
070-5273-1280
立川(平日9時~18時)

サンプルご希望の園様は是非ご連絡ください!
有限会社たっちかんにい



※1 商品価格について
ほっと安心帽®の価格は2024年5月現在2,750円ですが、6月より2,970円となります。(価格は税込)

育ちの根っこを見よススム

第7回

ものごとに働きかける力



職場や地域社会で多様な人々と仕事をしていくために必要な基礎的な力

2006年から経済産業省が提唱している「社会人基礎力」(上図)の背景には、経済界が若者の人材育成にあたって「今の若者は指示待ち型が多い」「マニュアル人間が多くて困る」「社会には一人だけで完結できる仕事はない」といった危機感を抱いていたことがあります。そのため、産学の有識者による研究会が立ち上げられ、一緒に仕事をするには最低限これがないと困るという条件について議論されました。そして拳がって来たものが「前に踏み出す力・考え抜く力・チームで働く力」の3つです。

2018年には、社会人基礎力の重要性が高まり「何を学ぶか・どのように学ぶか・どう活躍するか」という新たな3つの視点が追加され、人生100年時代の「新・社会人基礎力」となりました。

今回は、たつのこかいのレッスンで関わっている子どもたちの姿から気になった「働きかけ力」の育ちについてお話しします。

文/就学前基礎教育たつのこかい主宰
立川 結宥子

外部講師の視点から見るクラスのカラー

「たつのこかい」のレッスンで複数の園のこともたちと関わっていると、同じ園でも年度によって、異なるカラーがあることを感じます。子ども自身の特性や家庭環境、**入園から年長になるまでに関わりのあった保育者の影響は、子どもの姿に如実に表れています。**客観的にクラスを見る外部講師だからこそ、感じることはないかと思えます。

エピソード① 働きかけ力「強」

何に対しても反応が良いクラスがあります。その日に行うゲームや教材のどれもに関心をもち、積極的に取り組みます。



「みんなの準備が整うまで待つ」ことが徹底されていて、活動はスムーズに進みますが、主体性の面で大人に依存している傾向が気になります。

ものを丁寧に扱うことを教えるのは大切ですが、ふざけたり乱暴に扱ったりして破ると、開け方がうまくいかずに破れるのは違います。子どもが自ら動いて見ると、教材に触れる「働きかけ」は知識を増やす上で重要です。適切な力加減や、上手く開けるコツが掴めるようになるには、まず自ら触ってみないと始まりません。

自ら体験して獲得した知識は、どんなに時間が経っても忘れることはなく、逆に教え込まれた知識は時間が経てば忘れていくということが心理学者ピアジェの実験でも明らかになっています。

毎回「ああ楽しかった!次のレッスンは何をやるの?」と生き生きとしています。

一方で、自分の考えや思いを伝えたい一心で「私が!僕が!」と一斉に大きな声で発言し、友だちに言い負けないように立ち上がりたり、前に出てきたりして、前のめりにアピールしてきます。

講師と子どもとの1対1の対話は成立しますが、友だちの発言を聞いてクラス全体で話し合おうとする時は、対話がうまく成立しません。

日々の関わりの中で、担任の先生やご家庭にも、今より少しだけ「対話」を意識してもらい、子どもの「承認欲求」を満たしてあげたいところです。「そんなに大きな声で一生懸命話さなくても、ちゃんと

担任の先生やご家庭には、失敗を防止するのではなく「失敗してもいいから自分でやってみてごらん」とチャレンジさせてほしいところです。

このクラスのレッスンでは、「破れても大丈夫」と安心して一歩踏み出すことができるよう、破れた箱を補修するテープや交換用の新しい袋は十分用意していることを子どもたちに伝えています。

社会人基礎力は 幼少期からの積み重ね

冒頭で触れた社会人基礎力が「新・社会人基礎力」となった2018年には、幼稚園教育要領、保育所保育指針、幼保連携型認定こども園教育・保育要領も改訂されました。また小中学校の学習指導要領改訂案も同時期に示され、「主体的・対話的で深い学び」のために、受動的な授業よりも能動的なアクティブラーニングを推奨しています。

これらの内容に共通点が多いことから、**日本の人材育成には一貫性があり、「社会人基礎力」は幼少期から継続して育成していくべき重要な力**だと汲み取ることが出来ます。

人間の発達には生涯にわたるもので、社会人基礎力も生涯磨き続ける必要があります。また、1日や2日頑張ったからと

聞いているよ」ということが分かると落ちていくと思います。



いつ、急に身につくものではありません。基礎から積んでいく必要があります。特に子どもは、頭と心と身体を動かすことが密接につながっています。子どもが物事に働きかけ、感じることで、興味が生まれ、思考が働き始め、結果として学びとなっていくのです。

まずは「前に踏み出す力」がなければ、何も始まりません。採用後の人材育成にあたる企業からは「今の若者は真面目でしっかりしている一方で、突飛な発想力やギラギラしたエネルギーが不足している」と言われており、エピソード②のクラスの将来像を見た気がしました。

たつのこかいの レッソンの意義

たつのこかいのレッスンは月に1〜2回、40分程度です。このわずかな時間で何かが劇的に成長するわけではないことはご理解いただけると思います。レッスンはあくまでも、**子どもたちに考える「きっかけ」を与えるもの**です。

保育者にとっては、日々の保育の合間にレッスンが入ることで、子どもたちを客観的に見る機会ができます。就学に向けた園生活の仕上げとして、これまでの保育者の関わりを検証し、子どもたちに不足している経験や園全体の保育者の関わり

方の修正を考へる機会となっています。

というのも、年長のクラスカラーには、初めて担任になった保育者よりも、過去に関わった保育者の影響の方が大きいことがあるからです。

このことを踏まえ、現在の担任だけではなく、過去に担当していた保育者や、年中の担任をしている保育者も、体制が許す限り、レッスン中の子どもたちの姿を観察している園もあります。

エピソード② 働きかけ力「弱」

別の園のクラスは、話をよく聞き、落ち着いて活動します。教材を配っている間「みんなに配り終わったら、説明するので待っていてください」と伝えていれば、待つことができます。取り扱い方も丁寧なので教材の劣化が少ないです。

反面、教材の「箱や袋を開けて中身を出してください」と言っても、なかなか触ろうとしません。「出していいですよ」と個別に声を掛けていくと、ひとり、ふたりと開け始めます。中には「できません」「開けてください」と、最初から触りもせず助けを求める子もいます。箱や袋を破って叱られたり、最初から保育者が手をかけていたことが伺えます。

Tatsunoko

就学前基礎教育
たつのこかい

育ちの根っこを見よススム

保護者会、園内研修向け講演のご依頼承ります。

お問い合わせ・資料請求は、同封のFAX応募用紙、または右のQRコードよりご連絡ください。

お問い合わせは
TEL 070-5273-1280 平日 9:00~18:00 担当 立川

■ 摩耶幼稚園
 ■ 熊本県球磨郡あさぎり町

■ 軒と高窓で光をコントロール
 ■ 旧園舎の面影を残す木造平屋建て

熊本県球磨郡あさぎり町にある中球磨幼稚園は、創立50周年を迎え、老朽化した園舎の建て替えを決定しました。



どもたちのために、旧園舎の木造平屋建てを踏襲した設計を提案し、伝統的な木造軸組工法と地域材を使用することで地域の技術を活かしました。

建物は四方に庇を出し、光と風を呼び込む設計で、雨の日でも園児が遊べる軒下空間を作り、テラスはステージのように活用されています。遊戯ホールは吹き抜け構造で、地域交流の場としても開放され、常に明るい声が響きます。

新園舎は細長い敷地に建て替えられ、

旧園舎跡地は第二園庭として運動会や体育で使用されています。ホールを介して第一園庭と第二園庭が見通せる一体的な空間で、園児たちは自然の中を元気に駆け回ります。

2019年に園名を「摩耶幼稚園」に改名し認定こども園となりましたが、過去の卒園生からも「昔の姿が引き継がれていて新しいのに懐かしい」と好評です。新生・摩耶幼稚園が地域の未来を明るく照らす存在となることを願っています。

少子化に伴う園児減少の中、地域の子

このような方はぜひお気軽にお問い合わせください。

- ① 園舎の建替えを検討しているが、お金や使い勝手、デザインなど何から相談すればよいかわからない。
- ② デザインの専門家ではないが、叶えたい思いがあるので、どうにか形にしたい。
- ③ すでに設計プランはできているが、運用などに不安がある。
- ④ 認定こども園への移行を考えているが行政とのやりとりが不安。

主な受賞歴

第13・14・15・16回 キッズデザイン賞
 上府あおぞら保育園・ちびはる保育園基山園/日時野あおぞら保育園・摩耶幼稚園/恵あおぞらこども園/こどもの森保育園 こもれびテラス的場
 第6回 福岡県木造木質化建築賞 特別賞(上府あおぞら保育園)
 IF DESIGN AWARD 2023 受賞 (こどもの森保育園 こもれびテラス的場)
 German Design Award 2024 (こどもの森保育園 こもれびテラス的場)

2024年1月1日、出版致しました。

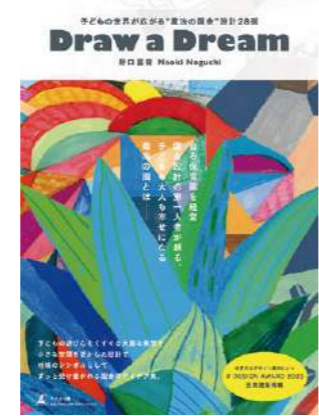

野口直樹(野口直樹建築設計事務所: 代表取締役)が、2024年1月1日、子どもたちの世界を広げる「魔法の園舎」をテーマにした『Draw a Dream 子どもの世界が広がる「魔法の園舎」設計28選』を出版させていただきました。この書籍では、子どもたちが楽しく過ごし、健全に成長できる環境を提供するための園舎建築の最新事例を紹介しています。設計は、一級建築士である当社代表・野口直樹によるもので、かつ保育園の経営者としての経験を活かした、子どもたちの安全と健康、そして働く人の気持ちを最優先に考えた工夫が満載です。全国の書店およびAmazonで購入可能ですので、ぜひお手に取っていただけますと幸いです。

代表取締役：野口直樹

わくわく・ドキドキ・発見

園舎設計(幼稚園・保育園・認定こども園) 専門
 野口直樹建築設計事務所

福岡市中央区渡辺通5丁目10-18
 ibb Bloom Tenjin 303
 TEL: 092-791-7731 FAX: 092-510-7132
 https://naonogu-archi.com/



LINE 友だち追加

資料のご請求やお問い合わせは、お気軽にLINE公式アカウントでご連絡ください。



こんな業者探してました!

効果の出るHP制作 行事ビデオ撮影

● HP制作
 綺麗な写真・綺麗な映像で見やすいHP
 職員募集・園児募集で多数の実績!

月額無料プラン(一括払い)
 サブスクプラン(月額25000円~)
 採用に特化した映像制作 園のPV制作 ドローン撮影
 万全のサポート体制

● ビデオ撮影
 行事ビデオ撮影 運動会 発表会 お泊り保育
 TV番組多数撮影!綺麗な映像を最短納品

● 締め切り後2日でスピード納品
 ● 保護者様からのお問合せ・追加注文も自社で対応
 ⇒ 職員様の負担軽減
 練習風景・メイキング映像も一緒に収録!

見積無料!お気軽にお問い合わせください!
 株式会社オオガプロモーション
 TEL: 092-292-4901 (10:00~18:00)
 福岡市博多区博多駅中央街 5-11-10 階

オオガプロ公式サイト

オオガプロ公式LINE

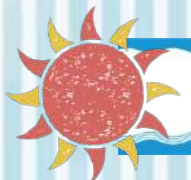

知っておくと役に立つ 労務担当者Memo

第8回 年次有給休暇にまつわるあれこれ

前回に続き、年次有給休暇（以下、年休）について今回は2つの制度をお話します。

年休は、本人が自由に申請できるよう5日は確保した上で、それを超える日については、**使用者が予め計画的に年休を消化する日を決めることができます。これを年休の計画的付与制度（計画年休）といいます。**

前もって年休を割り振るため、職員はためらいを感じることなく消化できるのがポイントです。もちろん、こ

ある年間5日分としてカウントできます。計画年休は、1〜5日以内が妥当かと思えます。年休を消化する日は「一斉に」「部門別に」「個人別に」のいずれでも設定可能です。導入するには、就業規則に計画年休の制度を定め、使用者と職員代表で具体的な日等を労使協定で締結します。監督への届け出は不要ですが、計画的に消化する日が締結内容と変わる場合は、毎年再締結する必要があります。

もうひとつは**時季指定**です。年5日

の消化義務を達成するために、例えば年休の付与日から半年経過後、**まだ5日消化していない職員に対して本人の希望を聞いたうえで、具体的に消化する日を使用者が指定する制度です。**この制度も就業規則に対象となる労働者の範囲や時季指定の方法などを定めます。

最後に、年休を与えた時は、時季、日数及び基準日を労働者ごとに明記した**年次有給休暇管理簿**を作成し、**賃金台帳や出勤簿と同じく3年間保管**してくださいね。

 **藤瀬 裕木子** Yukiko Fujise
 社会保険労務士
 2級ファイナンシャル・プランニング技能士
 保育園・病院・介護施設・一般企業などの労務コンサルティングの経験を活かし、労働基準監督署で相談業務に従事。

オンリーワンの園づくり

第12回 保育の業務改革

保育者の確保や定着が難しいと感じているのであれば、業務改革の視点で考えてみることも有効ではないでしょうか。

働き方改革の効果で、働く時間や職場環境は随分と改善されています。しかし、その結果として、業務の負担が特定の人に集中していませんか？また、持ち帰り仕事ができなくなり、手を抜いた保育をしているように感じて、モチベーションが低下している先生はいませんか？

保育者の担っている事務や雑務を

保育補助者やICTツールに委ねることで、業務負担は大幅に軽減されます。しかし、**既存の業務を振り分けるだけではなく、業務の棚卸を行うことが大切です。**

長年の慣習というだけで、特に見直しもせず行っていることはありませんか？その業務は、子どもたちのために本当に必要なものでしょうか？このような視点で業務の棚卸を行うことにより、働きやすい職場環境を作ることができます。その際、**やるかやらないか取捨選択するだけ**

はなく、やることに緩急をつけ、力を入れること、簡素化することを明確にするとよいでしょう。そうすることで、働きやすい職場環境と、働きがいをもって仕事に取り組める環境が両立できると思います。

保育者と補助者の役割が明確になり、職員同士が協力し合える職場になること、力を入れる業務が明確であることで、仕事に対するやりがいを感じ、積極的に取り組む環境が整います。これが、人材確保への近道となるでしょう。

 **安田めぐみ** Megumi Yasuda
 日本マナーOJTインストラクター協会認定シニアマナーOJTインストラクター
 日本人事技能協会認定コンサルタント
 国家資格キャリアコンサルタント



愛する子どもたちへ 母として保育士として

第19回 命を守るための防災避難訓練

大切な子どもたちの命を預かる責任を果たすため、万が一に備えた避難訓練はとても大切です。みなさんの園では、どのように防災避難訓練を実施されていますか？

私の勤務する保育園では、毎月、消火訓練に加えて、不審者、水害、地震火災といった様々な緊急事態を想定したシナリオで訓練を実施しています。また、**朝や午睡中など、異なる時間帯に訓練を行うこと**で、実際の状況に即した対応を目指しています。

以前は、避難訓練の日を行事予定

に記載して保護者にも知らせていましたが、保護者が子どもたちに「明日は避難訓練があるよ！」と伝えて子どもたちが訓練を楽しみにしてしまい、避難訓練の真剣さが失われてしまうという状況にあったため、今は**事前には知らせていません**。その代わり、園のブログやインスタグラムを通じて、訓練の様子を報告するようにしています。

訓練後には、子どもたちと一緒に「おはしも」や「いかのおすし」など、避難時の重要ポイントを確認します。

また、防災会社の協力を得て、練習用の消火器を使って消火訓練を行うこともあり、「ぴのきお」という操作手順を覚えさせます。

職員間では、毎回の訓練後に「こんな風に避難しよう！」や「特に未満児クラスは散歩車に乗せる方が早いから、1人で2人抱っこして外に出す方が早いかな」といった、様々な振り返りを行います。毎回の話し合いの**積み重ねが、予測不可能な緊急事態に、迅速かつ適切に対応できることにつながる**と考えています。

 **リラックスママ** Relax Mama
 認可保育所 主任保育士
 3人の子どもの育てながら、認可保育園に勤務中。長男が療育を受けた経験で保護者の支援に活かすべく奮闘中。

保育のメンタルヘルス

第20回 改めてチームワークを考える

皆さんは、ご自分の園のチームワークは良い方だと思いますか？

改めてチームワークとは何でしょうか。定義的には「お互いに協力しながら共通の目的や目標に向かってその効果が最大限になるように各自の役割を果たすこと」と言えるでしょう。

数年前、ある方が自分の上司は素晴らしい、憧れている、とおっしゃいました。その理由を尋ねたところ、上司は職場での目標を自分の言葉で翻訳し伝え、更に「あなたには●●

という役割を担ってほしい」「そのためには△△の力をつけてほしい」と個別に伝えてくれたそうです。

また、上司は自ら連携し協力する姿を見せ、仕事が終わっていない人を手伝い、自分の仕事が終わりそうにない時は一人で抱え込まず、素直に助けを求めるといった態度だったそうです。結果として、上司を含む全員が自分以外のメンバーの動きにも気を配るようになり、お互いを尊重しながら一致団結できるチームになっている、という話でした。

私は、この上司の素晴らしい点は、まず「**目標を自身の言葉で伝えていく**」ことだと思います。そのためには**園の存在意義や理想の姿を理解することが重要**です。

実際、私がコーチングのセッションを行う際、この点がはつきりしないと、目標だけで動いてもうまくいかないことが多いです。**意義や理想を理解した上で目標を知り（あるいは目標を立て）、その中で自分の役割を果たすことが、柔軟で強固なチームワークを作ります。**

 **山本 素子** Motoko Yamamoto
 公認心理師 産業カウンセラー
 福岡工業大学短期大学部・西日本看護専門学校非常勤講師
 ICF認定アソシエイト・サーティファイド・コーチ
 HCJ認定メンタルヘルスコーチ
 Gallup認定ストレングスコーチ



eep
公式HP



コドモンセミナー動画
「床のメンテナンスについて」

園の床再生、ササクレの危険・問題解決!

before after 施工事例：野ばら第二保育園様

独自の技術で園の床の課題を解決!

洗淨技術 研磨技術 UV照射

ササクレ 浮き テープ跡 剥がれ

施工動画

POINT 01 中間マージン0を実現!
メーカー直結施工だから低価格、高品質を実現!

POINT 02 メーカー保証付き!
メーカー保証付き、1年点検やアフターサポート充実!

POINT 03 福岡博多に施工拠点あり!
地元の業者で施工いただけます。

hapiho Present 特別キャンペーン

床の現地調査完全無料! さらに
新規床調査のご依頼で園児LINEをプレゼント!

お問合せ
はこちら

運営会社・事業部
株式会社 ECOTERRACE
エコテラスグループ

フリーダイヤル 0120-963-093
enjinoyuka@ecotec-g.co.jp

株式会社 エコテック九州施設施工センター 〒812-0873 福岡県福岡市博多区西春町4丁目1-20

株式会社 エコテック (本社) ソリューション事業部 (北九州市私立保育連盟 特別会員) ソリューション事業部
〒222-0033 神奈川県横浜市港北区新横浜 2-17-2 フォンターナ新横浜ビル 公式HP



保育園・幼稚園の
税務・会計・経営の悩みに回答



執筆者：泊(とまり)

篠原会計士事務所グループの経営相談室

第20回

9月1日は防災の日!
園が被害からすぐに
立ち直るための〇〇計画とは!?

園長 9月1日は防災の日ですね。園でも防災訓練や設備の定期的な点検・修繕などを行っています。他にも何か気にかけることはありますか?

園長 確かに、緊急事態でも速やかに園を再開できるような計画しておくのは重要ですね。

園長 園の円滑な運営には地域の協力も欠かせませんからね。私たちの園は近隣住民の避難施設にもなっている。相互協力ができないか考えてみます。

泊 そうですね。最近は毎年のように地震や水害による被害が報道されていますね。災害も他人事ではなく起きてきました。ところで、業務継続計画(BCCP)という言葉はご存じでしょうか?

泊 厚生労働省や各自治体のサイトに計画書のひな型がありますので、



園長 参考になりました。災害が起こってからでは遅いので、早めに取りかかっていきます。良い情報ありがとうございます。

園長 そうですね。BCCPの策定が努力義務化されたのは耳にしましたが、具体的な内容はあまり把握していません。どのような計画でしょうか?

園長 ガイドラインも参考に作成すれば様々なケースを想定した計画が策定できるかと思えます。また、事業者向けガイドラインもあり、そこには「災害発生時の速やかな情報収集と対策の整理」「災害時の業務に優先順位をつける」「災害を想定した訓練の実施」など、策定のポイントが丁寧に解説されています。

泊 BCCPは、地震や水害・感染症まん延などの緊急事態でも企業や団体が事業を継続できるように、被害からの早期復旧を目指すための計画です。「事業継続を前提にしている」という点。特に保育園や幼稚園は公共性が非常に高く早期の復旧と事業再開が求められるため、BCCPの策定が重要と言われています。

園長 ガイドラインがあるのは助かりますね。ひな型も確認してみます。泊 なお、災害や感染症まん延で園舎が一時的に使用できなくなった場合に、災害時の園児受入や施設利用を、

<セミナーのご案内>

篠原公認会計士事務所グループでは、最新税制や経営に係る情報提供をはじめ、みなさまのお役に立てる税務・会計のセミナーを随時開催しています! 詳しくはHPをご覧ください。

「篠原公認会計士事務所グループ」を検索



社会福祉法人・学校法人の顧問先多数
スタッフ70名以上
税理士・公認会計士20名以上在籍

ご相談や問合せは随時受付中。お気軽にご連絡ください!

篠原公認会計士事務所グループ

篠原公認会計士事務所グループ 福岡市中央区警固2-12-5 篠原CPAビル
受付時間 平日9:00~17:00

担当者(泊) 直通 電話 090-1115-3570 tomarim@shinohara-cpa.com



通いたい園・働きたい園にする 夏のオンライン ワークショッ



ZoomまたはGoogle Meetを使用します。開催3日前までにお申し込みください。

本格的採用シーズンの前に 採用活動のブラッシュアップ

【対象】採用担当者

【内容】「応募者が少なく選べない」「採用活動の見直しが必要だけど、何から手を付けたらよいか分からない」といったお悩みを整理します。

- 採用活動の悩み・課題をチェック
- 求職者のニーズは？
- 何から、どのように改善するか（応急措置）
- 次年度に向けての採用活動計画（改善の全体像）



【開催日】
8/21(水)・27(火)・31(土)

【開催日】
①10:00～11:30 ②13:10～14:40
※上記以外の日時も、お気軽にお問い合わせください。

【講師】立川結宥子 国家資格キャリアコンサルタント
年間約300件の就職相談を受けています。求職者は、応募にあたってどのような情報が欲しいと思っているか、どのような点が応募の決め手となっているかを踏まえ、採用活動をちょっとした工夫で、ブラッシュアップしませんか。

【受講料】1か園様 5,500円(税込)

1枠1名様
先着順

管理職だって支えて欲しい

経営者・管理職のためのコーチング

【対象】理事長・園長・主任・リーダーなど管理職の方

【内容】

管理職としての役割遂行や、組織の目標達成のサポート

- 経営者・管理職としての孤独感や不安感の解消
- よりよい組織づくりのために、どうしたらよいか
- 背伸びしない自分らしいリーダーシップとは など
気になることを自由にお話してください。

【開催日】
8/26(月)・9/9(月)・10/4(金)・22(火)

【時間枠】
①13:10～13:50 ②14:10～14:50 ③16:00～16:40
※上記以外の日時も、お気軽にお問い合わせください。

【コーチ】山本素子 本誌コラムニスト
本誌P15「保育のメンタルヘルス」連載中。メンタルケアを含めたコーチングは、一般のビジネスコーチングでは受けられない特別なコーチングとして高く評価されています。

【受講料】お一人様 5,500円(税込)

1枠1名様
先着順



就学前基礎教育 ワンポイント講座 「さんすう」の土台となる遊びの工夫

【対象】

年長児の担当者
小学校生活へのスムーズな接続に関心がある方

【内容】ワークブックを使わず、数や図形に触れる遊び

- 算数の土台となる生活経験や遊びの例
- 身近な物を教材にアレンジするコツ
- 考える力を伸ばす 保育者の意識と姿勢
- 育ちの根っこを見るススム「こどものしなやかな思考」

【開催日】
8/22(木)・26(月)・29(木)

【開催日】
①10:00～11:30 ②13:10～14:40
※上記以外の日時も、お気軽にお問い合わせください。

【講師】立川結宥子 就学前基礎教育たつのこかい主宰
たつのこかいが行う数量や図形、標識や文字などへの関心・感覚を育む具体的な実践例をご紹介します。ワークブックは使わず、身体を動かしたり、教材に働きかけたりする幼児期にふさわしい活動です。

【受講料】お一人様 5,500円(税込)



定期面談前の目標の整理に キャリアコンサルティング

【対象】職種・役職問わず、どなたでも
(自律的な目標設定が苦手な方歓迎)

【内容】働き方や仕事の目標設定のサポート

- 「どのような保育者を目指したいか」目標の明確化
- 「どのようなスキルアップが必要か」課題の明確化
- 「どのように目標達成するか」目標達成までの見通し
- 「将来の働き方を考えたい」職業生活の設計 など



【開催日】
8/19(月)～24(土)・26(月)～31(土)

【時間枠】
①10:30～11:30 ②13:10～14:10 ③14:30～15:30

【キャリアコンサルタント】安田めぐみ 本誌コラムニスト 他
本誌P16「オンリーワンの園づくり」連載中。人材コーディネーター、大学・企業内でのキャリア支援のほか、採用ブランドの構築や人材が育つ組織作り支援の実績多数。
※同じ時間にお申し込みがあった場合、キャリアコンサルタントが変更になる場合があります。

【受講料】お一人様 5,500円(税込)

1枠1名様
先着順

申し込み方法

同封の申込書（FAX応募用紙裏面）を記入して、FAXしていただくか、右下のQRコードを読み取って必要事項を入力の上、送信してください。



お問い合わせは

☎070-5273-1280 立川（平日9:00～18:00）
または ✉info@hapiho.comへ

【受講の流れ】

- ①申し込み受付→確認メールを送ります。
- ②メールが通じたら請求書を発行します。
- ③開催日の2日前までに受講費をお振込み下さい。
- ④お振込み確認後、参加用URLや資料等をメールします。
- ⑤当日は資料をお手元にご準備の上、メールで届いたURLをクリックしてご参加ください。

※キャンセルの場合は、必ずご連絡ください。

※お振込みいただいた受講費は返金できませんので、振替日をご指定いただくか、代わりの方が受講されてください。
(代わりの方のお名前をご連絡ください。)



みんながってみんないい

行動特性を生かすチーム作り

【対象】理事長・園長・主任・リーダーなど管理職の方

【内容】4つの行動特性パターンを知るワーク

※チェックシートを使って気軽に行うワークです。

- チェックシートで自分自身の行動特性を理解する
- 自分以外の行動特性のパターンと自分の特性の関係
- 行動特性を生かした働きかけ、人材配置のコツ など

【開催日】
8/19(月)・20(火)・28(水)

【時間枠】
①10:00～11:30 ②13:10～14:40
※上記以外の日時も、お気軽にお問い合わせください。

【講師】立川結宥子 国家資格キャリアコンサルタント
職員に対して、どのように働きかけたら気持ちよく動いてくれるだろうか・・・そう思うことはありませんか？人それぞれ、やる気スイッチの入り方、思考・行動の優先順位が違います。そういった特性を知ることで、よりよいチーム作りが出来ます。

【受講料】お一人様 5,500円(税込)



業界最安水準の
手数料

完全成功報酬
※譲渡企業様のみ

業界No.1の
買い手候補数

将来に向けて 事業承継の 選択肢を考えませんか？

日本全国
相談無料

下記のようなお悩みをお持ちではありませんか？

- ✓ 保育士の採用が難しくなってきた
- ✓ 後継者が決まっていない
- ✓ 入園希望者が集まらず
収益が減少して困っている
- ✓ 赤字事業を切り離したい
- ✓ 健康なうちにリタイアすることを
希望している
- ✓ 創業者利益を獲得したい



- ✓ 保育事業を効率的に拡大したい
- ✓ 園を増やして成長スピードを
加速したい
- ✓ 実質的な総量規制のある
保育事業の権利を取得したい



そのお悩み、保育業界に特化した

「**保育M&A支援センター**」が解決いたします！

実際の
譲渡事例

業態	園数	直近年間売上	利益	譲渡価額
小規模認可保育園	計1園	約4,000万円	黒字	約2,000万円
認可・小規模認可保育園	計5園	約2億円	黒字	約2億8,000万円
認可保育園	計1園	約1,600万円	赤字	約500万円
小規模認可保育園	計1園	約2,700万円	収支トントン	約1,300万円
認可外保育園	計1園	約1億1,000万円	黒字	約1億4,000万円

自社の企業価値が気になる方はぜひ**無料査定**をお試ください！

「自社が売れるのか不安…」、「1園だけ切り離したいが価格が付くのか？」等
お悩みでしたらぜひ査定だけでも試してみませんか？秘密厳守ですのでご安心ください。

たった60秒の
簡単入力！
簡易査定



返信先FAX(24時間受付) 03-6420-3061

無料査定してほしい 詳しい話を聞きたい

法人名			
氏名	TEL		

保育M&A支援センター®

東京都港区三田1-4-28 三田国際ビル11階

Email ma@btix.jp 会社TEL 0120-800-911

担当 卜部・前野

運営 プティックス株式会社



東証クロス上場

PRESENT プレゼント

ヨックモック
クッキー詰合せ
43個入

3
園様

休憩や会議のお供にどうぞ！
ヨックモックの限定デザイン缶に
人気のクッキーが沢山入っています。

ガトー ニューヴォー 5種
43個入り



『ずかん・かがく絵本から
広がる遊びの世界』
(これからの保育シリーズ)
仲本美央 著

3
園様



図鑑・科学絵本を通して
培われる大人と子どもとの
相互作用・活動が、子ども
の成長にどのように作用する
のか、わくわく楽しい保育の
実践を通してお伝えする本です。

実際に現場で活用されている図鑑・絵本も多数
掲載しています。

ご協賛

風鳴舎

✉ takahama@fuumeisha.co.jp (担当:高浜)
電話 03-5963-5266



風鳴舎HP

プレゼントの応募方法

同封のFAX応募用紙に必要事項を記入してFAXするか、
官製はがき・メール・FAXのいずれかに次の項目を記入して
お送りください。

- ①ご希望のプレゼント名 ②園名 ③所在地 ④TEL
- ⑤ご担当者名 ⑥本誌で良かった記事のタイトル3つ
- ⑦本誌へのご意見・ご感想

締切 2024年8月31日(土) 必着

送り先

〒813-0044
福岡市東区千早5-15-17-401
hapiho事務局
FAX 092-692-2528
✉ info@hapiho.com

こちらのQRコードからも
簡単に応募できます！



※ご応募いただきました個人情報は、プレゼントの発送、「hapiho」の送付を
希望された場合の発送のみに利用させていただきます。また、ご本人の同意
がある場合を除き、第三者に提供することはありません。お寄せいただいた
ご意見・ご感想はペンネーム、イニシャル、所在地とともに紙面に掲載させて
いただく場合があります。

金澤兼六製菓
巨峰ゼリー&
熟果ゼリープレミアム
25個入

5
園様



よりすぐりの果実をフルーツゼリーギフトにしました。
巨峰ゼリー・熟果ゼリーピーチ・熟果ゼリーメロン・
熟果ゼリーストロベリー・熟果ゼリーオレンジ/各52g×5